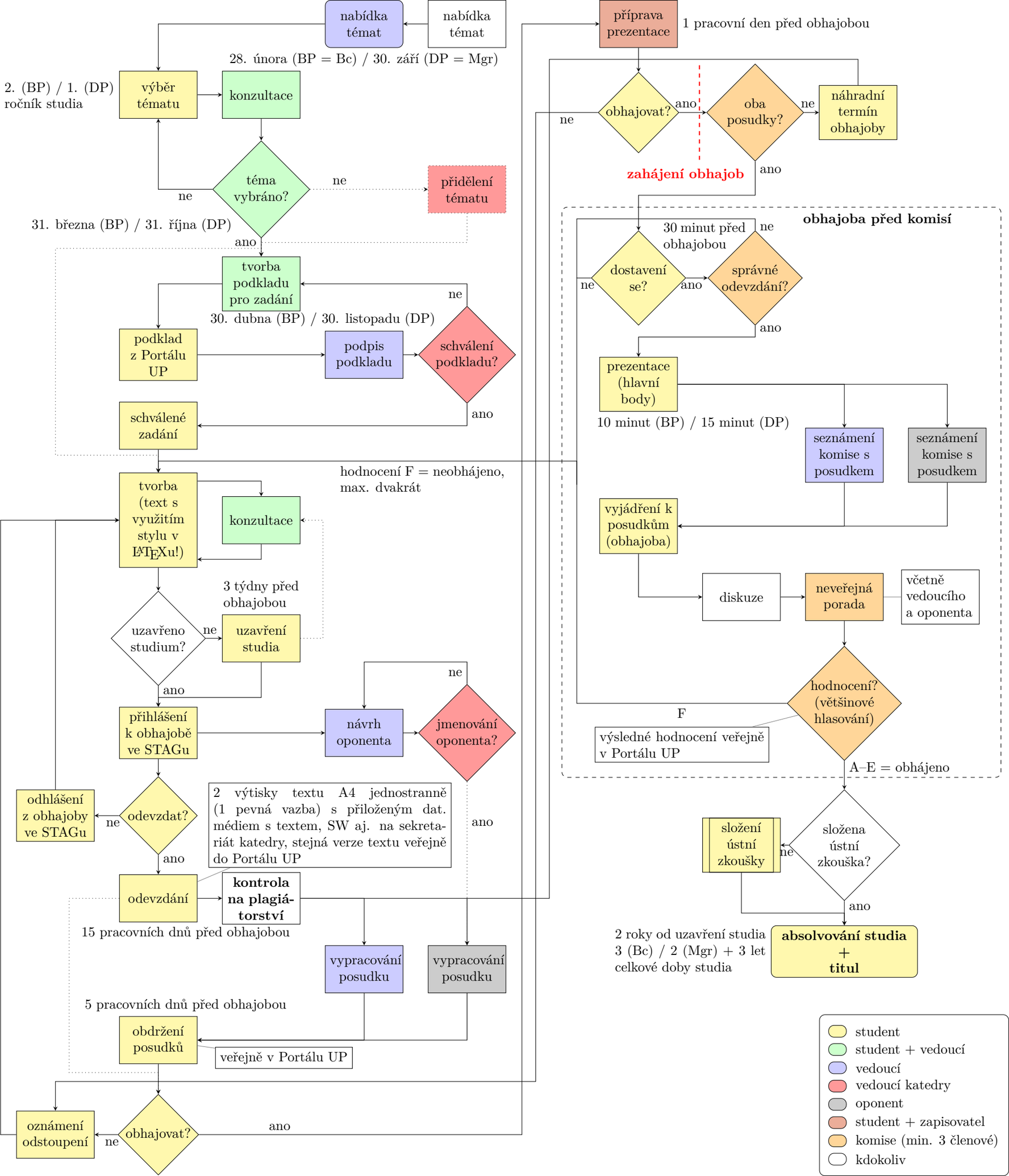
nabídka témat
nabídka témat
28. února (BP = Bc) / 30. září (DP = Mgr)
2. (BP) / 1. (DP) ročník studia
výběr tématu
konzultace
téma vybráno?
ne
přidělení tématu
ne
31. března (BP) / 31. října (DP)
ano
tvorba podkladu pro zadání
ne
30. dubna (BP) / 30. listopadu (DP)
podklad z Portálu UP
podpis podkladu
schválení podkladu?
ano
schválené zadání
hodnocení F = neobhájeno, max. dvakrát
tvorba (text s využitím stylu v LaTeXu!)
konzultace
3 týdny před obhajobou
uzavřeno studium?
ne
uzavření studia
ano
přihlášení k obhajobě ve STAGu
návrh oponenta
ne
jmenování oponenta?
ano
odhlášení z obhajoby ve STAGu
ne
odevzdat?
ano
2 výtisky textu A4 jednostranně (1 pevná vazba) s přiloženým dat. médiem s textem, SW aj. na sekretariát katedry, stejná verze textu veřejně do Portálu UP
odevzdání
kontrola na plagiátorství
15 pracovních dnů před obhajobou
vypracování posudku
vypracování posudku
5 pracovních dnů před obhajobou
obdržení posudků
veřejně v Portálu UP
oznámení odstoupení
ne
obhajovat?
ano
příprava prezentace
1 pracovní den před obhajobou
obhajovat?
ano
oba posudky?
ne
náhradní termín obhajoby
ne
zahájení obhajob
ano
obhajoba před komisí
30 minut před obhajobou
dostavení se?
ne
ano
správné odevzdání?
ne
ano
prezentace (hlavní body)
10 minut (BP) / 15 minut (DP)
seznámení komise s posudkem
seznámení komise s posudkem
vyjádření k posudkům (obhajoba)
diskuze
neveřejná porada
včetně vedoucího a oponenta
hodnocení? (většinové hlasování)
F
výsledné hodnocení veřejně v Portálu UP
A–E = obhájeno
složení ústní zkoušky
ne
složena ústní zkouška?
ano
2 roky od uzavření studia
3 (Bc) / 2 (Mgr) + 3 let celkové doby studia
absolvování studia + titul
student
student + vedoucí
vedoucí
vedoucí katedry
oponent
student + zapisovatel
komise (min. 3 členové)
kdokoliv